เอกสารแนะนำแผ่นพับฐานข้อมูลออนไลน์ ฐานข้อมูลอิเล็กทรอนิกส์ และ E-Book

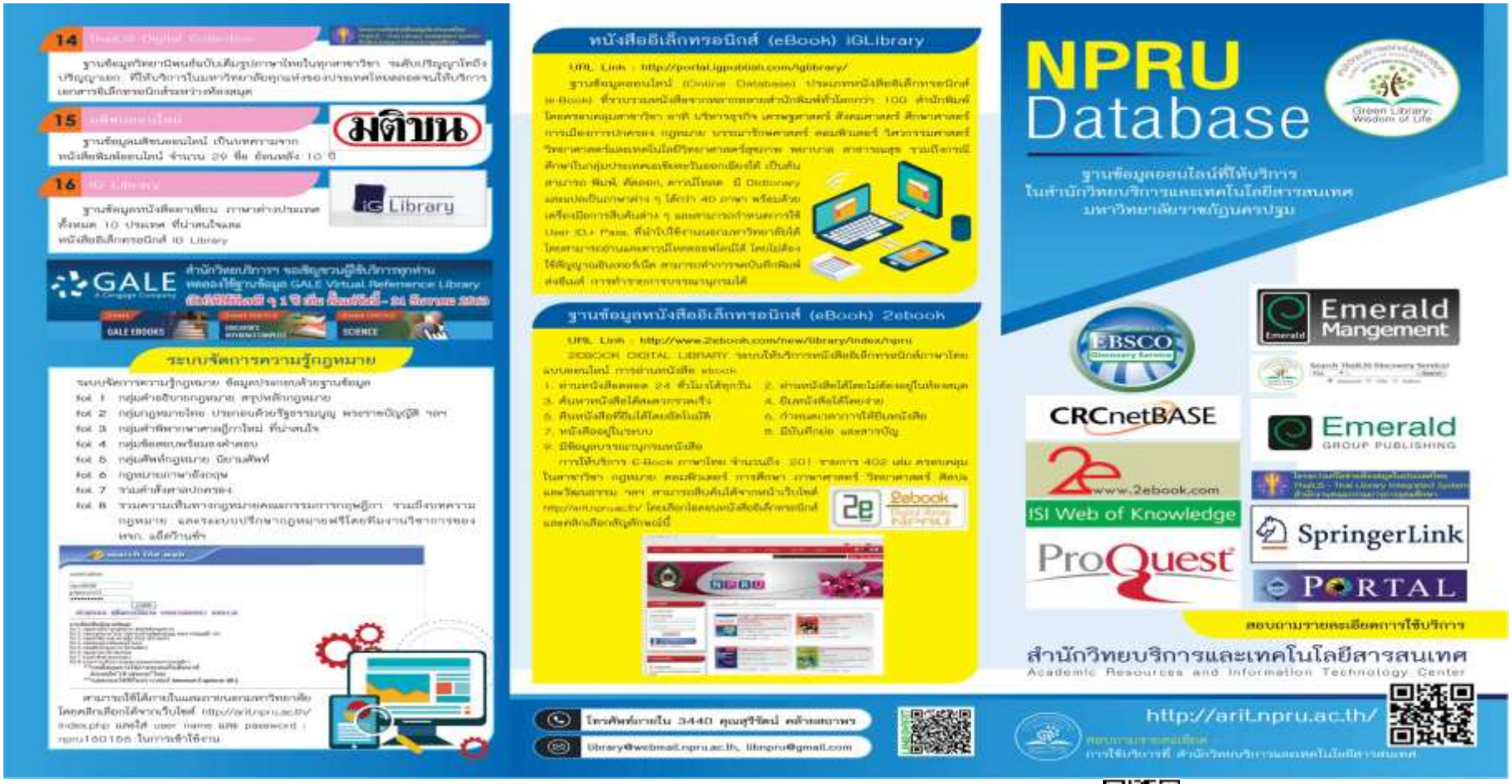

ซึ่งสามารถสืบค้นเพิ่มเติมได้ที่เว็บไซต์สำนักวิทยบริการฯ http://arit.npru.ac.th/ หรือสามารถสอบถามเพิ่มเติม

ได้ที่สำนักวิทยบริการฯ และสอบถามรายละเอียดได้ที่คุณสุรีรัตน์ ชั้น 4 (สายใน 3440)