

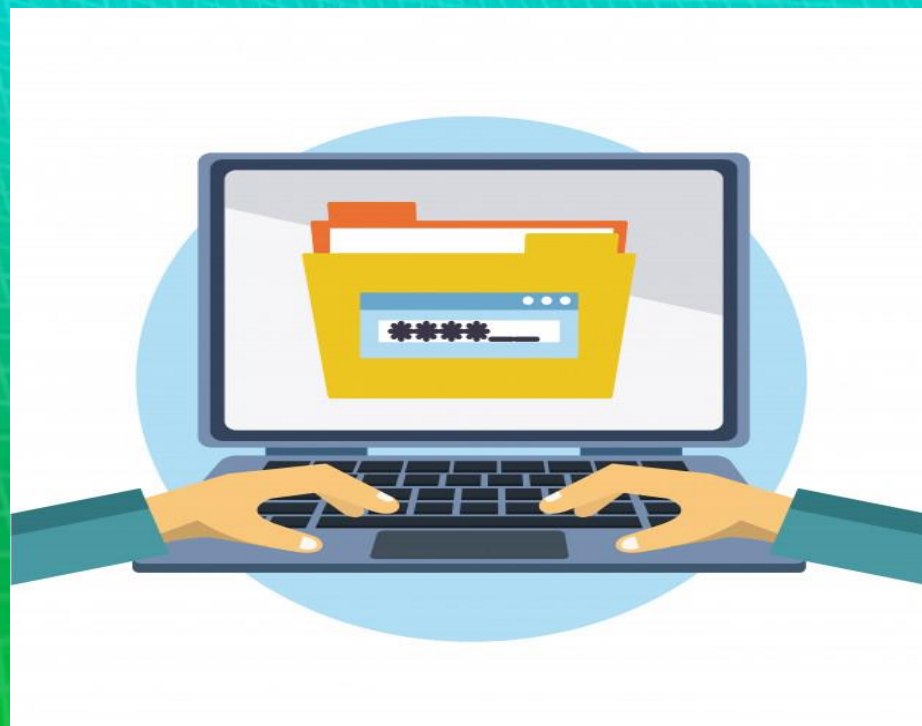

สำนักวิทยบริการและเทคโนโลยีสารสนเทศ

ขอแนะนำเทคนิคการสืบค้น

ThaiLIS Digital Collection (TDC)

# ThaiLIS Digital Collection (TDC)

ฐานข้อมูลเอกสารฉบับเต็มในรูปแบบอิเล็กทรอนิกส์ ประกอบด้วย วิทยานิพนธ์ งานวิจัย บทความวารสารและหนังสือหายาก ที่มีอยู่ในห้องสมุดมหาวิทยาลัย/สถาบันต่าง ๆ ที่เป็นสมาชิกของเครือข่ายห้องสมุดสถาบันอุดมศึกษาไทย (ThaiLIS) ของสำนักงานคณะกรรมการการอุดมศึกษา ซึ่งสามารถเข้าใช้บริการผ่านระบบเครือข่ายคอมพิวเตอร์ของมหาวิทยาลัยได้ผ่านทางเว็บไซต์ห้องสมุดหรือที่

<https://tdc.thailis.or.th/tdc/>

# การเข้าใช้ฐานข้อมูล TDC ผ่านเว็บไซต์ ThaiLIS

dcms.thailis.or.th - Home - Microsoft Internet Explorer

File Edit View Favorites Tools Help

Address <http://dcms.thailis.or.th/> Go Links

Home Home News Contact Us Links search...

NEWSFLASH

คณะกรรมการการอุดมศึกษา  
เอกสารฉบับเต็ม  
อิเล็กทรอนิกส์  
ข้อมูลซึ่ง มหาวิทยาลัย  
ป้อนเข้ามายังรัฐ  
สมบูรณ์ของข้อ  
เกี่ยวข้อง

**เลือก  
Search  
Digital  
Collection**

MAIN MENU

- Home
- Links
- Search Site
- News Feeds
- E-BOOK
- Administrator

ADVERTISEMENT

www.uni.net.th

LATEST NEWS

- เปิดโครงการจัดเก็บเอกสารฉบับเต็มในรูปแบบอิเล็กทรอนิกส์ (Thai Digital Library)
- ผลการ Migration
- ความคืบหน้าในการปรับปรุงระบบ
- ระบบ TDC ชักข้อ
- สมาชิกใหม่โครงการ TDC

POPULAR

- ลิ้งค์เข้าสู่ฐานข้อมูล DCMS
- Dissertation Fulltext
- การโอนข้อมูลเพื่อการสืบค้นครั้งเดียวทุกมหาวิทยาลัย
- ปัญหาการ download Fulltext
- กำลังตรวจสอบข้อมูล Digital Collection

THAILIS DIGITAL COLLECTION

- Search Digital Collection**
- DCMS MIGRATION
- Member List
- dcupload
- New TDC ITEMS

WHO'S ONLINE

We have 14 guests online

Written by Administrator  
Tuesday, 08 July 2008

Internet

# การเข้าใช้ฐานข้อมูล TDC ผ่านเว็บไซต์ ThaiLIS (ต่อ)

dcms.thailis.or.th - Search Digital Collection - Microsoft Internet Explorer

File Edit View Favorites Tools Help

Address http://dcms.thailis.or.th/index.php?option=com\_content&task=section&id=3&Itemid=63

Home Search Digital Collection Home News Contact Us Links

search...

NEWSFLASH

คณะกรรมการตรวจรับฐานข้อมูล  
เอกสารฉบับเต็มในรูปแบบ  
อิเล็กทรอนิกส์ กำลังตรวจสอบ  
ข้อมูลซึ่ง มหาวิทยาลัยต่าง ๆ ได้  
ป้อนเข้ามายังฐานข้อมูล เพื่อความ  
สมบูรณ์ของข้อมูลและเอกสารที่  
เกี่ยวข้อง

powered by mambo

www.uni.net.th

SERVER4TDC

เนื่องจากมีการเข้าใช้งาน TDC จำนวนมากทำให้ ระบบที่เตรียมไว้ไม่สามารถรองรับการต้องการได้  
ThaiLIS มีการเพิ่มเติม serve สำหรับให้บริการ เพื่อให้รองรับการใช้งานที่เพิ่มขึ้น กรุณาเลือก สืบค้นจาก  
server ที่ต้องการ

THAILIS DIGITAL COLLECTION

- Search Digital Collection
- Server #1
- Server #2
- Server #3
- Traning Server
- DCMS MIGRATION
- Member List
- dcupload
- New TDC ITEMS

เลือก Server ที่ต้องการใช้งาน  
(ทุก Server สามารถใช้งานได้เหมือนกัน)

Internet

# หน้าจอหลัก ThaiLIS Digital Collection (TDC)

Search ThaiLIS Digital Collection [Server number ] - Microsoft Internet Explorer

File Edit View Favorites Tools Help

Address http://202.28.18.227/dcms/

แสดงข้อมูลรายละเอียดเกี่ยวกับ TDC

ThaiLIS

วิทยาลัยพยาบาลบรมราชชนนี สระบุรี  
ต้องการใช้งานฐานข้อมูล TDC นอกเครือข่าย ThaiLIS กรุณา [สมัครสมาชิก](#)

เกี่ยวกับ TDC

มหาวิทยาลัย/สถาบัน

มีอะไรใหม่/ปรับปรุง

ได้รับความนิยม

## TDC คืออะไร

TDC หรือ Thai Digital Collection เป็นโครงการหนึ่งของ ThaiLIS มีเป้าหมายเพื่อให้บริการสืบค้นฐานข้อมูลเอกสารฉบับเต็ม ซึ่งเป็นเอกสารฉบับเต็มของ วิทยานิพนธ์ รายงานการวิจัยของอาจารย์ รวบรวมจากมหาวิทยาลัยต่าง ๆ ทั่วประเทศ นักศึกษา อาจารย์ และบุคลากร ในการเข้าใช้บริการนั้นจะต้องเข้าใช้งานจากคอมพิวเตอร์ ภายในห้องสมุดสมาชิก ดูรายละเอียดห้องสมุดสมาชิก ได้จากทางเลือกมหาวิทยาลัย/สถาบัน

การดำเนินการในปัจจุบันได้ดำเนินการ migrate ข้อมูลจากระบบเดิม เข้าสู่ระบบใหม่เรียบร้อยแล้ว รวมทั้งได้มีการจัดอบรมการใช้งาน การนำข้อมูลเข้าสู่ระบบให้กับสมาชิกใหม่ เช่น มหาวิทยาลัยเอกชน หน่วยงานอื่น ๆ ที่มีจุดมุ่งหมายในการให้ความรู้และต้องการเผยแพร่ผลงานต่าง ๆ ให้สังคม เพื่อให้สังคมได้ความรู้เหล่านี้ไปปรับใช้เพื่อเป็นการต่อยอดความรู้เดิม และพัฒนาประเทศต่อไป

## TDC กับฐานข้อมูลอื่นๆ

TDC ได้เตรียมการทางานที่สามารถเชื่อมโยงคำค้นไปยังฐานข้อมูลอื่น ที่รองรับ Z39.50 ซึ่งจะทำการทำให้อ่านคำค้นครั้งเดียวสามารถสืบค้นฐานข้อมูล อื่นๆของโครงการได้

## เงื่อนไขการใช้งาน

โครงการนี้เป็นโครงการที่เน้นการให้บริการข้อมูลฉบับเต็มในรูปแบบอิเล็กทรอนิกส์เพื่อใช้สำหรับสนับสนุนการศึกษา การค้นคว้า วิจัย และการเผยแพร่ผลงานของ นักศึกษา อาจารย์ นักวิจัย และเจ้าของผลงานต่างๆ ห้ามมิให้นำผลงานเหล่านี้ไปใช้แสวงหาประโยชน์ทางด้านการค้า หรืออื่นใด นอกเหนือจากการใช้เพื่อการศึกษาเพื่อพัฒนาประเทศเท่านั้น และจะต้องอ้างอิงถึงเจ้าของผลงานเหล่านี้ทุกครั้ง

## RSS คืออะไร ?

RSS ย่อมาจากคำว่า Really Simple Syndication หรือ Rich Site Summary เป็นรูปแบบในการนำเสนอข่าวหรือบทความ ให้อยู่ในรูปแบบมาตรฐาน xml เพื่อให้ผู้ที่สนใจสามารถติดตามข่าวสารใหม่ๆได้ทันที

## TDC ให้บริการ RSS อะไรบ้าง ?

รายชื่อข้อมูลใหม่ [RSS](#)

## วิธีทำ RSS ไปติดตั้งที่เว็บไซต์

เนื่องจาก RSS มีรูปแบบไฟล์ที่เป็น XML ดังนั้นการนำ RSS ไปติดตั้งที่เว็บไซต์จึงสามารถทำได้หลายวิธี เช่น การเรียกด้วย JavaScript, การเรียกด้วยสคริปต์ PHP หรือ ASP.Net นอกจากนี้ โปรแกรม CMS ต่างๆ เช่น phpNuke, Mambo ก็สามารถแสดง RSS ได้แล้วเช่นกัน ในขณะนี้ TDC ได้ทำสคริปต์ให้ไว้ 3 ชนิดคือ แบบ Javascript, แบบ PHP และ Mambo Module ซึ่งจะเพิ่มเติมในระยะต่อไป

## การใช้งานผ่าน Z39.50 และ web services

เพื่อให้โครงการ TDC รองรับการใช้งานที่กว้างขวาง และใช้งานที่สะดวกมากขึ้น ThaiLIS พัฒนาช่องทางในการให้บริการสืบค้นฐานข้อมูลเพิ่มอีก 2 ช่องทาง คือ Z39.50 และ web service

# วิธีการสืบค้น ThaiLIS Digital Collection (TDC)

- Browse

  - เป็นการสืบค้นหรือการเรียกดูรายการแบบไล่เรียง

- Basic Search

  - เป็นการสืบค้นอย่างง่าย

- Advanced Search

  - เป็นการสืบค้นแบบละเอียด

# Browse - การดูรายการเอกสาร

เลือกรายการที่ต้องการดูรายการเอกสาร

1. รายการหัวเรื่อง
2. รายการชื่อเรื่อง
3. รายการผู้สร้างสรรค์ผลงาน
4. รายการผู้ร่วมสร้างสรรค์ผลงาน
5. รายการตามเงื่อนไข

รายการจะจัดเรียงตามลำดับอักษร

# Browse - การเรียกดูรายการตามเงื่อนไข

- 1: Search criteria (e.g., "Worldwide")
- 2: University/Institution (e.g., "Mahachulalongkornrajavidyalaya")
- 3: Time period (e.g., "2009")
- 4: Language (e.g., "Thai")
- 5: Display results by (e.g., "Mahachulalongkornrajavidyalaya")
- 6: Sort order (e.g., "From most to least")

The page footer contains copyright information and server details:

Copyright 2000 - 2009 ThaiLIS Digital Collection Working Group. All rights reserved.  
ThaiLIS is Thailand Library Integrated System  
สนับสนุนโดย สำนักงานบริหารเทคโนโลยีสารสนเทศเพื่อพัฒนาการศึกษา  
สำนักงานคณะกรรมการการอุดมศึกษา กระทรวงศึกษาธิการ  
328 ถ.ศรีอยุธยา แขวงทุ่งพญาไท เขตราชเทวี กรุงเทพฯ 10400 โทร. 0-2354-5678 โทรสาร. 0-2354-5678 ต่อ 5012

วันนี้มีการเข้าค้นข้อมูล  
ผ่าน Server 202.28.18.231 จำนวน 13,389 ครั้ง  
ผ่าน Server 202.28.18.227 จำนวน 6,183 ครั้ง  
ผ่าน Server 202.28.18.232 จำนวน 4,951 ครั้ง  
ผ่าน Server 202.28.18.233 จำนวน 2,238 ครั้ง  
ผ่าน Server 202.28.199.2 จำนวน 579 ครั้ง  
ผ่าน Server 202.28.199.3 จำนวน 442 ครั้ง  
ผ่าน Server 202.28.199.5 จำนวน 414 ครั้ง  
ผ่าน Server 202.28.199.4 จำนวน 379 ครั้ง

รวม 28,502 ครั้ง

Database server : localhost Resource id #41  
Log server : 192.168.1.9 Resource id #40  
Version 2.3c Last update 06-05-08  
Power By SUSE PHP MySQL IndexData Mambo  
มีปัญหาในการใช้งานติดต่อ pol@kmutnb.ac.th  
Server : 202.28.18.232 Client : 61.7.160.14

สามารถกำหนดเงื่อนไขเพิ่มเติมได้ดังนี้

1. ชนิดเอกสาร

2. มหาวิทยาลัย/สถาบัน

3. ช่วงเวลา

4. ภาษา

5. ลำดับการแสดงผล

6. ลำดับการเรียง

# Basic Search - การสืบค้นอย่างง่าย

Copyright © 2009 ThaiLIS Digital Collection Working Group. All rights reserved.  
ThaiLIS is Thailand Library Integrated System  
สนับสนุนโดย สำนักงานบริหารเทคโนโลยีสารสนเทศเพื่อพัฒนาการศึกษา  
สำนักงานคณะกรรมการการอุดมศึกษา กระทรวงศึกษาธิการ  
238 ถ.ศรีอยุธยา แขวงทุ่งพญาไท เขตราชเทวี กรุงเทพฯ 10400 โทร. 0-2354-5678 โทรสาร. 0-2354-5678 ต่อ 5012  
นอก ThaiLIS = 17,908 ครั้ง  
มหาวิทยาลัยสิงคโปร์ทบวงเดิม = 5,310 ครั้ง  
มหาวิทยาลัยราชภัฏ = 3,340 ครั้ง  
มหาวิทยาลัยเทคโนโลยีราชมงคล = 1,599 ครั้ง  
มหาวิทยาลัยเอกชน = 626 ครั้ง  
Database server : localhost Resource id #47  
Log server : 192.168.1.9 Resource id #46  
Version 2.3c Last update 06-05-06  
Power By SUSE PHP MySQL IndexData Mambo  
มีปัญหากับการใช้งานติดต่อ pol@kmutnb.ac.th

วันนี้มีการเข้าค้นข้อมูล  
ผ่าน Server 202.28.18.231 จำนวน 13,599 ครั้ง  
ผ่าน Server 202.28.18.227 จำนวน 6,429 ครั้ง  
ผ่าน Server 202.28.18.232 จำนวน 4,993 ครั้ง  
ผ่าน Server 202.28.18.233 จำนวน 2,256 ครั้ง

1. ใส่คำค้น

2. เลือกเขตข้อมูล

3. เลือกมหาวิทยาลัย/สถาบัน

4. คลิก ค้นหา

# Advanced Search - การสืบค้นแบบละเอียด

วิทยาลัยพยาบาลบรมราชชนนีนี สรรบุรี  
ต้องการใช้งานฐานข้อมูล TDC นอกเครือข่าย ThaiLIS กรุณา [สมัครสมาชิก](#)

Home Basic Search **Advance Search** Browse BACK

ต้องการสืบค้น :

จากเขตข้อมูล : (เลือกได้มากกว่า 1 รายการ)  
กดปุ่ม Ctrl หรือ Shift  
แล้วคลิกบนเขตข้อมูลที่ต้องการ

ชื่อเรื่อง  
ผู้สร้างผลงาน  
หัวเรื่อง  
บทคัดย่อ  
เลือกทั้งหมด / ยกเลิก

ขึ้นต้นด้วย  ส่วนใดส่วนหนึ่ง  ตรงตัว  แยกคำตามช่องว่าง

- + กดปุ่ม - เพื่อลบเงื่อนไขท้ายสุด กดปุ่ม + เพิ่มเงื่อนไขการสืบค้น

เลือกมหาวิทยาลัย/สถาบัน  
(เลือกได้มากกว่า 1 รายการ)  
กดปุ่ม Ctrl หรือ Shift  
แล้วคลิกบนชื่อมหาวิทยาลัย/สถาบัน

ทุกมหาวิทยาลัย/สถาบัน  
จุฬาลงกรณ์มหาวิทยาลัย  
มหาวิทยาลัยเกษตรศาสตร์  
มหาวิทยาลัยขอนแก่น  
เลือกทั้งหมด / ยกเลิก

เลือกชนิดเอกสาร  
(เลือกได้มากกว่า 1 รายการ)  
กดปุ่ม Ctrl หรือ Shift  
แล้วคลิกบนชนิดเอกสาร

เอกสารทุกชนิด  
บทความ/Article  
งานวิจัย/Research report  
วิทยานิพนธ์/Thesis  
เลือกทั้งหมด / ยกเลิก

จำกัดข้อมูล เฉพาะ ปีที่จัดทำเอกสารตัวเล่ม ระหว่างปี  
(yyyy-mm-dd)  
2009-06-24 ถึงปี  
(yyyy-mm-dd)  
2009-06-24

จำกัดข้อมูล เฉพาะที่เป็นภาษา ไทย

เรียงลำดับการแสดงผล ตาม ชื่อเรื่อง ลำดับการเรียง จากน้อยไปหามาก (ก..ข)

ค้นหา

1. ใส่คำค้น

2. เลือกเขตข้อมูล

3. กดเครื่องหมาย + - เพื่อเพิ่มเงื่อนไข

4. เลือกมหาวิทยาลัย/สถาบัน

5. เลือกชนิดเอกสาร

6. เลือกภาษา

7. การจัดเรียงลำดับข้อมูล

8. คลิก ค้นหา

# การแสดงผลการสืบค้น

ThaiLIS

วิทยาลัยพยาบาลบรมราชชนนีสระบุรี

ต้องการใช้งานฐานข้อมูล TDC นอกเครือข่าย ThaiLIS กรุณา [สมัครสมาชิก](#)

Home

Basic Search

Advance Search

Browse

BACK

ผลการสืบค้น ยาเสพติด มีข้อมูล 718 รายการ (ใช้เวลาดำเนินการ 0.24 วินาที)  
กำลังแสดงหน้า 1/72

ลำดับที่.	ชื่อเรื่อง	Date Create	ชนิดเอกสาร	มหาวิทยาลัย/สถาบัน
1	<input type="checkbox"/> การดำเนินงานป้องกันและแก้ไขปัญหายาเสพติดในโรงเรียน : กรณีศึกษา โรงเรียนห้วยม้าวิทยาคม อำเภอเมือง จังหวัดแพร่ โดย : ศิริประภา เดชชรอด	2546	วิทยานิพนธ์/Thesis	มหาวิทยาลัยราชภัฏอุตรดิตถ์
2	<input type="checkbox"/> การบริหารโครงการแลกเปลี่ยนทัศนคติของโรงเรียนขยายโอกาสทางการศึกษา อำเภอวังทอง จังหวัดแพร่ โดย : มนูญ สายสินพคุณ	2550-07-19	วิทยานิพนธ์/Thesis	มหาวิทยาลัยราชภัฏอุตรดิตถ์
3	<input type="checkbox"/> การติดตามและประเมินโครงการป้องกันและแก้ไขปัญหายาเสพติด เขตจังหวัดภาคเหนือ โดย : มยุรา ลือวิวัฒน์	2550-09-20	งานวิจัย/Research report	มหาวิทยาลัยราชภัฏอุตรดิตถ์
4	<input type="checkbox"/> ความพึงพอใจของเจ้าหน้าที่ตำรวจฝ่ายสืบสวนในเขตกองบังคับการ ตำรวจนครบาล 5-6 ต่อการปฏิบัติงานด้านการสืบสวนคดียาเสพติด โดย : กฤษณ์ เกษสุ	2546	วิทยานิพนธ์/Thesis	มหาวิทยาลัยราชภัฏนครปฐม

ผลการสืบค้นฐานข้อมูล  
e-book(NetLibrary#1) Error: Co  
failed  
e-book(NetLibrary#2) Error: Co  
failed  
ebook(Dissertation) Error: Co  
failed  
พระจอมเกล้าพระนครเหนือ:(5)  
มหาวิทยาลัยเทคโนโลยีพระจอม  
ธนบุรี Error: Init rejected

1. ลำดับที่

2. รายการชื่อเรื่อง

3. วันที่สร้างผลงาน

4. ชนิดเอกสาร

5. ชื่อมหาวิทยาลัย/สถาบัน  
เจ้าของผลงาน

# การเรียกดูเอกสารฉบับเต็ม

ThaiLIS

วิทยาลัยพยาบาลบรมราชชนนีสระบุรี

ต้องการใช้งานฐานข้อมูล TDC นอกเครือข่าย ThaiLIS กรุณา [สมัครสมาชิก](#)

Home

Basic Search

Advance Search

Browse

ผลการสืบค้น ยาเสพติด มีข้อมูลจำนวน 718 รายการ (ใช้เวลาในการค้น 0.24 วินาที)

กำลังแสดงหน้าที่ 1/72

1 2 3 4 5 6 7 8 9

ลำดับที่.	ชื่อเรื่อง	Date	มหาวิทยาลัย/
1	<input type="checkbox"/> การดำเนินงานป้องกันและแก้ไขปัญหายาเสพติดในโรงเรียน : กรณีศึกษา โรงเรียนห้วยม้าวิทยาคม อำเภอเมือง จังหวัดแพร่ โดย : ศิริประภา เดชรอด		พนธ์/Thesis ราชภัฏอุตรดิตถ์
2	<input type="checkbox"/> การบริหารโครงการลานกีฬาต่อต้านยาเสพติดของโรงเรียนขยายโอกาสทางการศึกษา อำเภอร่องวาง จังหวัดแพร่ โดย : มนูญ สายสินพุดม	2550-07-19	วิทยา พนธ์/Thesis มหาวิทยาลัย ราชภัฏอุตรดิตถ์
3	<input type="checkbox"/> การติดตามและประเมินโครงการป้องกันและแก้ไขปัญหายาเสพติด เขตจังหวัดภาคเหนือ โดย : มยุรา ลือใจอันทร	2550-09-20	งาน วิจัย/Research report มหาวิทยาลัย ราชภัฏอุตรดิตถ์
4	<input type="checkbox"/> ความพึงพอใจของเจ้าหน้าที่ตำรวจฝ่ายสืบสวนในเขตกองบังคับการ ตำรวจนครบาล 5-6 ต่อการปฏิบัติงานด้านการสืบสวนคดียาเสพติด โดย : อรุณี ปานสา	2546	วิทยา พนธ์/Thesis มหาวิทยาลัย ราชภัฏนครปฐม

คลิกเลือกรายการที่ต้องการ

# แสดงรายละเอียดของเอกสาร

ThaiLIS

วิทยาลัยพยาบาลบรมราชชนนี สระบุรี

ต้องการใช้งานฐานข้อมูล TDC นอกเครือข่าย ThaiLIS กรุณา [สมัครสมาชิก](#)

Home

Basic Search

Advance Search

Browse

BA

แสดงรายการ fulltext

ปิดรายการ fulltext

มหาวิทยาลัยราชภัฏนครปฐม

Element	Data
Title	ความพึงพอใจของเจ้าหน้าที่ตำรวจฝ่ายสืบสวนในเขตกองบังคับการ ตำรวจนครบาล 5-6 ต่อการปฏิบัติงานด้านการสืบสวนคดียาเสพติด
Title Alternative	Satisfaction on narcotics investigation of the investigation officers in metropolitay police division 5-6
Creator	Name: <b>ฤทธิ์ ปานเก่า</b> Organization : สถานีตำรวจนครบาลบางรัก กรุงเทพมหานคร
Subject	Classification : DDC: <b>363.283</b> ThaSH: <b>ตำรวจนครบาล</b> ThaSH: <b>ยาเสพติด -- การสืบสวน</b>
Description	Abstract: การวิจัยนี้มีวัตถุประสงค์ เพื่อศึกษาระดับความพึงพอใจด้านปัจจัยภายในองค์การ ด้าน ปัจจัยภายนอกองค์การ และระดับการปฏิบัติงานด้านการสืบสวนคดียาเสพติด เพื่อเปรียบเทียบความพึงพอใจด้านปัจจัยภายในองค์การ ด้านปัจจัยภายนอกองค์การ และระดับการปฏิบัติงานด้านการสืบสวนคดียาเสพติด เมื่อจำแนกตามปัจจัยส่วนบุคคล และเพื่อศึกษาความสัมพันธ์ระหว่างความพึงพอใจด้านปัจจัยภายในองค์การและด้านปัจจัยภายนอกองค์การ กับ การปฏิบัติงานด้านการสืบสวนคดียาเสพติด ของเจ้าหน้าที่ตำรวจฝ่ายสืบสวนกองบังคับการตำรวจนครบาล 5-6 กลุ่มตัวอย่างวิจัย ได้แก่ เจ้าหน้าที่ตำรวจฝ่ายสืบสวนกองบังคับการตำรวจนครบาล 5-6 จำนวน 169 คน เครื่องมือที่ใช้ในการวิจัย ได้แก่ แบบสอบถาม สถิติที่ใช้ในการวิเคราะห์ข้อมูล ได้แก่ ร้อยละ ค่าเฉลี่ย และส่วนเบี่ยงเบนมาตรฐาน

คลิกแสดงรายการ Full Text

รายการบรรณานุกรม

# แสดงรายการไฟล์เอกสารฉบับเต็ม

ThaiLIS

วิทยาลัยพยาบาลบรมราชชนนีนี สระบุรี  
ต้องการใช้งานฐานข้อมูล TDC นอกเครือข่าย ThaiLIS กรุณา [สมัครสมาชิก](#)

Home

Basic Search

Advance Search

Browse

Back

แสดงรายการ fulltext

ปิดรายการ fulltext

มหาวิทยาลัยราชภัฏนครปฐม

ลำดับที่.	ชื่อแฟ้มข้อมูล	ขนาดแฟ้มข้อมูล	จำนวนเข้าถึง	วัน-เวลาเข้าถึงล่าสุด
1	<a href="#">22-1.pdf</a>	337.14 KB	73	2009-06-19 17:48:03
2	<a href="#">22-2.pdf</a>	139.96 KB	62	2009-06-19 17:52:29
3	<a href="#">22-3.pdf</a>	284.77 KB	62	2009-06-23 12:04:07
4	<a href="#">22-4.pdf</a>		39	2009-06-19 17:54:02
5	<a href="#">22-5.pdf</a>		36	2009-06-19 17:54:11
6	<a href="#">22-6.pdf</a>	125.3 KB	37	2009-06-19 17:58:01
7	<a href="#">22-7.pdf</a>	101.11 KB	45	2009-06-19 17:58:18
8	<a href="#">22-8.pdf</a>	852.8 KB	41	2009-06-19 17:58:25

รายการไฟล์เอกสารฉบับเต็ม

# การเรียกดูเอกสารฉบับเต็ม

ThaiLIS

วิทยาลัยพยาบาลบรมราชชนนีนี สรรบุรี  
ต้องการใช้งานฐานข้อมูล TDC นอกเครือข่าย ThaiLIS กรุณา [สมัครสมาชิก](#)

Home

Basic Search

Advance Search

Browse

BACK

แสดงรายการ fulltext

ปิดรายการ fulltext

มหาวิทยาลัยราชภัฏนครปฐม

ลำดับที่.	ชื่อแฟ้มข้อมูล	ขนาดข้อมูล	จำนวนเข้าถึง	วัน-เวลาเข้าถึงล่าสุด
1	<a href="#">22-1.pdf</a>	337.14 KB	73	2009-06-19 17:48:03
2	<a href="#">22-2.pdf</a>	139.96 KB	62	2009-06-19 17:52:29
3	<a href="#">22-3.pdf</a>	284.77 KB	62	2009-06-23 12:04:07
4	<a href="#">22-4.pdf</a>	119.5 KB	39	2009-06-19 17:54:02
5	<a href="#">22-5.pdf</a>	192.65 KB	36	2009-06-19 17:54:11
6	<a href="#">22-6.pdf</a>	125.3 KB	37	2009-06-19 17:58:01
7	<a href="#">22-7.pdf</a>	101.11 KB	45	2009-06-19 17:58:18
8	<a href="#">22-8.pdf</a>	852.8 KB	41	2009-06-19 17:58:25

คลิกชื่อไฟล์

# การยอมรับเงื่อนไข

ThaiLIS

วิทยาลัยพยาบาลบรมราชชนนี สระบุรี  
ต้องการใช้งานฐานข้อมูล TDC นอกเครือข่าย ThaiLIS กรุณา **สมัครสมาชิก**

ต้องการ download เพิ่ม 22-3.pdf ขนาด 284.77 KB

เอกสารที่กำลัง Download เป็นเอกสารที่สงวนไว้สำหรับการใช้งานที่...  
ไม่อนุญาตให้นำไปใช้ประโยชน์ด้านการค้า ไม่ว่าจะ...  
และต้องอ้างอิงถึงเจ้าของเอกสารทุกครั้งก่อนการนำไปใช้

ยอมรับเงื่อนไข

Server	ที่ตั้ง
<b>ThaiLIS</b>	สำนักงานคณะกรรมการการอุดมศึกษา

หากมีปัญหาในการ download ข้อมูล กรุณา กดปุ่ม **แจ้งปัญหา** เพื่อแจ้งให้เจ้าหน้าที่ทราบ

1.เลือกยอมรับเงื่อนไข

2.เลือก Server ของ ThaiLIS

Copyright 2000 - 2009 ThaiLIS Digital Collection Working Group. All rights reserved.

ThaiLIS is Thailand Library Integrated System

สนับสนุนโดย **สำนักงานบริหารเทคโนโลยีสารสนเทศเพื่อพัฒนาการศึกษา**

**สำนักงานคณะกรรมการการอุดมศึกษา กระทรวงศึกษาธิการ**

328 ถ.ศรีอยุธยา แขวงทุ่งพญาไท เขตราชเทวี กรุงเทพฯ 10400 โทร. 0-2354-5678 โทรสาร. 0-2354-5678 ต่อ 5012

วันนี้มีการเข้าค้นข้อมูล

ผ่าน Server 202.28.18.231 จำนวน 15,103 ครั้ง

ผ่าน Server 202.28.18.227 จำนวน 7,562 ครั้ง

# การเปิดเอกสาร และการบันทึกเอกสาร

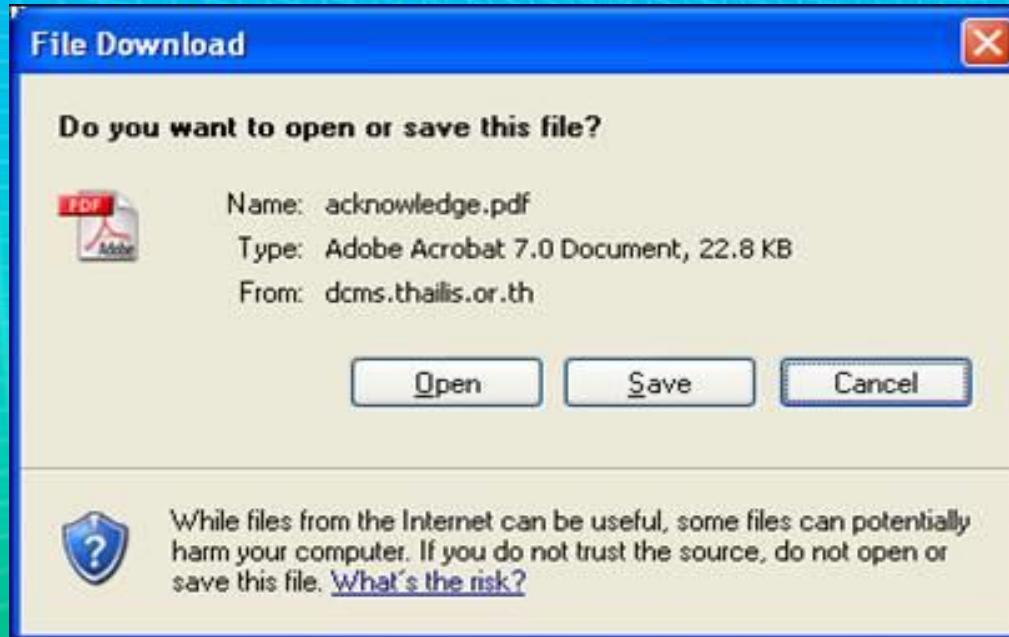

1. เลือก Open คือ การเปิดไฟล์เอกสารฉบับเต็มแบบ PDF
2. เลือก Save คือ การบันทึกข้อมูล
3. เลือก Cancel คือ การยกเลิกการทำรายการ

# เลือก Open จะแสดงเอกสารฉบับเต็มแบบ PDF

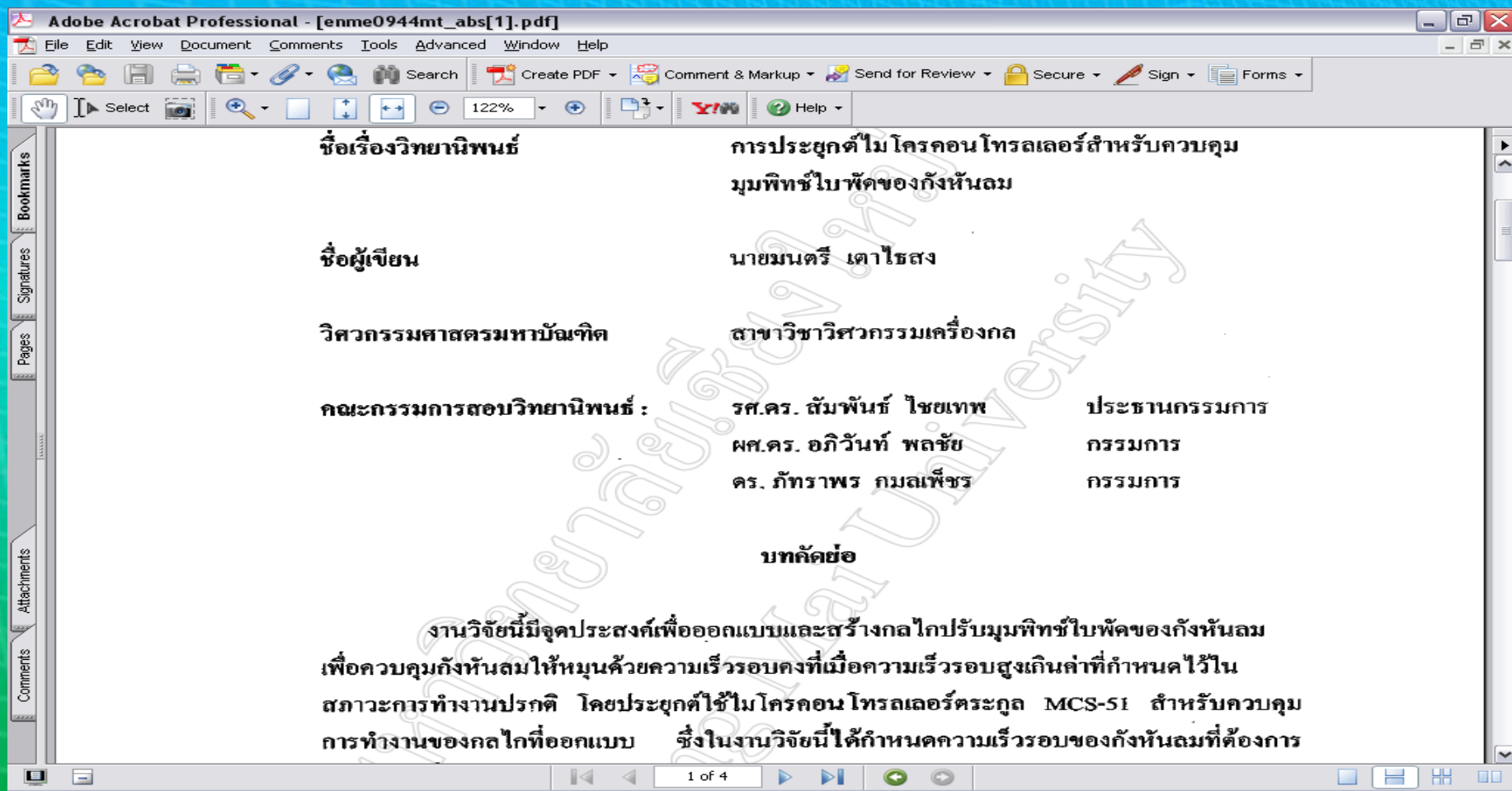

ย้อนกลับไปเปิดไฟล์เอกสารจนครบทุกไฟล์ โดยบันทึกและพิมพ์เอกสารได้

# เลือก Save จะแสดงกรอบให้ Save As

## 3. หน้า Save

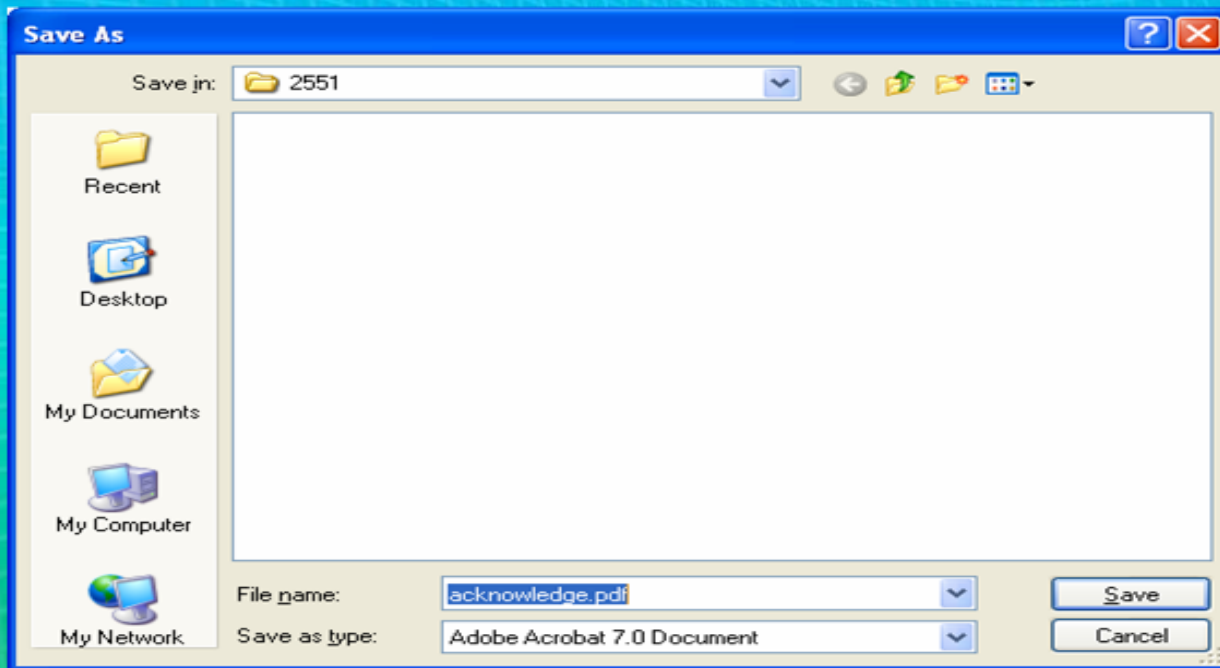

# การจัดเก็บข้อมูลแบบนำไปใช้

ThaiLIS

วิทยาลัยพยาบาลบรมราชชนนี สระบุรี  
ต้องการใช้งานฐานข้อมูล TDC นอกเครือข่าย ThaiLIS กรุณา [สมัครสมาชิก](#)

ผลการสืบค้น การบริหารการพยาบาล มีข้อมูลจำนวน 1 รายการ (ใช้เวลาในการค้น 0.00 วินาที)

กำลังแสดงหน้าที่ 1/1

ลำดับที่.	ชื่อเรื่อง	Date Create	ชนิดเอกสาร	มหาวิทยาลัย/สถาบัน
1	<input type="checkbox"/> <b>การบริหารการพยาบาลที่สำคัญ</b> โดย : พวงรัตน์ บุญญาภรณ์	2544	บทความ/Article	มหาวิทยาลัยบูรพา
--	<a href="#">Export</a> <a href="#">e-mail</a> <a href="#">Print</a>			

กำลังแสดงหน้าที่ 1/1

Copyright 2000 - 2009 ThaiLIS Digital Collection Working Group. All rights reserved.

ThaiLIS is Thailand Library Integrated System

สนับสนุนโดย [สำนักงานบริหารเทคโนโลยีสารสนเทศเพื่อพัฒนาการศึกษา](#)

[สำนักงานคณะกรรมการการอุดมศึกษา กระทรวงศึกษาธิการ](#)

328 ถ.ศรีอยุธยา แขวงทุ่งพญาไท เขตราชเทวี กรุงเทพฯ 10400 โทร. 0-2354-5678 โทรสาร. 0-2354-5678 ต่อ 5012

1. **Export** การนำข้อมูลไปในรูปแบบข้อมูล XML TEXT และ HTML
2. **E-mail** การนำข้อมูลส่งออกทาง E-mail
3. **Print** การนำข้อมูลออกทางกระดาษ

# การ Export ข้อมูล

1. คลิกเลือกรายการที่ต้องการ

6	<input checked="" type="checkbox"/>	การรับรื้อพบภาพพิมพ์บางฉบับในพระวิจิตรวาทธรรม	Thesis
7	<input checked="" type="checkbox"/>	การรับรื้อพบขององค์การบริหารส่วนตำบลต่อ การพิมพ์... สืบค้นจากศูนย์วิจัยจังหวัดจันทบุรี โดย: สุวดี ศรีสีทอง	2547-05- 00 วิทยานิพนธ์/Thesis
8	<input checked="" type="checkbox"/>	การรับรื้อพบภาพของสื่อมวลชนผ่านมุมมองของนายคา ทักนิณ ชันวิตร : กรณีศึกษารายการ นายคา ทักนิณคุยกับ ประชาชน โดย : วดี รัชตวีระเรืองนำกุล, 2522-	2548 วิทยานิพนธ์/Thesis
9	<input checked="" type="checkbox"/>	การรับรื้อพบภาพขององค์การบริหารส่วนตำบลต่อการ อนุรักษ์ทรัพยากรธรรมชาติและสิ่งแวดล้อม : กรณีศึกษา จังหวัดภูเก็ต โดย : มีชนันท์ ช่างจิตรวิสัย	2547 บทความ/Article
10	<input type="checkbox"/>	การรับรื้อพบภาพขององค์การบริหารส่วนตำบลในการ ป้องกันและควบคุมโรคไข้เลือดออก อำเภอพิชัย จังหวัด อุตรดิตถ์ โดย: อุบลวิมล งามอินทร์	2542-09- 09 วิทยานิพนธ์/Thesis

Export e-mail Print

2. คลิก Export

4. ตั้งชื่อแฟ้มที่ต้องการบันทึก

3. คลิกเลือกที่ XML

5. คลิกบันทึก

Copyright 2000 - 2009 ThaiLIS Digital Collection Working Group. All rights reserved.

ThaiLIS is Thailand Library Information System

สนับสนุนโดย สำนักงานบรรณ

สำนักงานคณะกรรมการ

328 ถ.ศรีอยุธยา แขวงทุ่งพญาไท เขตราชเทวี กรุงเทพฯ 10400 โทร. 0-2354-5678 โทรสาร. 0-2354-5678 ต่อ 5012

# การส่งข้อมูลทาง E-mail

ลำดับที่.	ชื่อเรื่อง	Date Create	ชนิดเอกสาร	มหาวิทยาลัย/สถาบัน
1	<input type="checkbox"/> การรับทราบหากับภาวะการควบคุมโรคของผู้ป่วยเบาหวานชนิดไม่พึ่งอินซูลิน โดย : หมิ่งทฤษฎี มกนจันทร	2540	วิทยานิพนธ์/Thesis	มหาวิทยาลัยขอนแก่น
2	<input type="checkbox"/> การรับทราบหากการเป็นบิดาของนักศึกษาชาย มหาวิทยาลัยขอนแก่น โดย : มาสมณี ไพบูลย์	2538	วิทยานิพนธ์/Thesis	มหาวิทยาลัยขอนแก่น
3	<input type="checkbox"/> การรับทราบหากการเป็นบิดาของนักศึกษาชาย มหาวิทยาลัยขอนแก่น โดย : มาสมณี ไพบูลย์	2538	วิทยานิพนธ์/Thesis	มหาวิทยาลัยขอนแก่น
4	<input type="checkbox"/> การรับทราบหากการเป็นบิดาของนักศึกษาชาย มหาวิทยาลัยขอนแก่น โดย : มาสมณี ไพบูลย์	2538	วิทยานิพนธ์/Thesis	มหาวิทยาลัยขอนแก่น
5	<input type="checkbox"/> การรับทราบหากการเป็นบิดาของนักศึกษาชาย มหาวิทยาลัยขอนแก่น โดย : มาสมณี ไพบูลย์	2538	วิทยานิพนธ์/Thesis	มหาวิทยาลัยขอนแก่น
6	<input checked="" type="checkbox"/> การรับทราบหากของผู้มาห้องถิ่นในการจัดการทรัพยากรธรรมชาติและสิ่งแวดล้อมชุมชน โดย : ศรีรัชชัย ไตรสารศรี	2539		
7	<input checked="" type="checkbox"/> การรับทราบหากของสมาชิกองค์การบริหารส่วนตำบลก่อนการพัฒนาสาธารณสุขจังหวัดจันทบุรี โดย : สุวดี ศรีสีทอง	2547-00		
8	<input checked="" type="checkbox"/> การรับทราบหากของสื่อมวลชนผ่านมุมมองของนายคาทาคินัน อินวิตร : กรณีศึกษารายการ นายคาทาคินันเคยกับประชาชน โดย : วดี รัชตริองนำกุล, 2522-	2548		
9	<input checked="" type="checkbox"/> การรับทราบหากขององค์การบริหารส่วนตำบลก่อนการอนุรักษ์ทรัพยากรธรรมชาติและสิ่งแวดล้อม : กรณีศึกษาจังหวัดภูเก็ต โดย : มีชนันท์ ช่างจิตรศรี	2547		
10	<input type="checkbox"/> การรับทราบหากขององค์การบริหารส่วนตำบลในการป้องกันและควบคุมโรคไข้เลือดออก อำเภอพิชัย จังหวัดอุตรดิตถ์ โดย : กนกใจ กมอินทร	2542-09		

Export e-mail Print

1. คลิกเลือกรายการที่ต่อ

3. คลิกเลือกที่ XML

4. ใ้ E-mail ผู้รับ และผู้ส่ง

5. ใ้หัวข้อชื่อเรื่อง

6. คลิกส่ง

2. คลิก E-mail

Process - Microsoft Internet Explorer

File Edit View Favorites Tools Help

Search Favorites

process.php?check\_list%5B%5D=55+10696&check\_list%5B%5D=6+312&check\_list%5B%5D=21+597&check\_list%5B%5D=26+383& Go Links

รูปแบบข้อมูล : XML TEXT HTML

อีเมลผู้รับ : kik@kmutnb.ac.th

อีเมลผู้ส่ง : library@kmutnb.ac.th

หัวข้ออีเมล : TDC

ส่ง

Copyright © 2000 - 2008 ThaiLIS Digital Collection. All rights reserved. ThaiLIS is Thailand Library Integrated

วันที่มีการเข้าค้นข้อมูล ผ่าน Server 202.28.18.232 จำนวน 2104 ครั้ง  
วันที่มีการเข้าค้นข้อมูล ผ่าน Server 202.28.18.227 จำนวน 3476 ครั้ง  
วันที่มีการเข้าค้นข้อมูล ผ่าน Server 202.28.18.233 จำนวน 38967 ครั้ง  
ขณะนี้ผู้ใช้กำลังเปิดดูเว็บนี้ ผ่าน Server 202.28.18.227 จำนวน 13 คน  
ขณะนี้ผู้ใช้กำลังเปิดดูเว็บนี้ ผ่าน Server 202.28.18.232 จำนวน 7 คน  
ขณะนี้ผู้ใช้กำลังเปิดดูเว็บนี้ ผ่าน Server 202.28.18.233 จำนวน 115 คน

Done, but with errors on page. Internet

# การ Print เพื่อนำข้อมูลออกทางกระดาษ

ลำดับที่.	ชื่อเรื่อง	Date Create	ชนิดเอกสาร	มหาวิทยาลัย/สถาบัน
1	<input type="checkbox"/> การรับรึบหนาทกับภาวะการควบคุมโรคของผู้ป่วยเบาหวานชนิดไม่พึ่งอินซูลิน โดย : หมิ่งทวย แก่นจันทร์	2540	วิทยา	มหาวิทยาลัย
2	<input type="checkbox"/> การรับรึบหนาทการเป็นนิคยาของนักศึกษาชาย มหาวิทยาลัยขอนแก่น โดย : มาสมัย ไพนสมัย	2538	วิทยา	มหาวิทยาลัย
3	<input type="checkbox"/> การรับรึบหนาทของโครงการวิจัย โดย : ...			
4	<input type="checkbox"/> การรับรึบหนาทของโครงการวิจัยในงานอนามัยโรงเรียนระดับมัธยมศึกษาเขตเทศบาลนครเชียงใหม่ โดย : สัตตา ...	2539-09-18	วิทยา	มหาวิทยาลัย
5	<input type="checkbox"/> การรับรึบหนาทของโครงการบริหารส่วนตำบลในการป้องกันและควบคุมโรคไข้หวัดนก โดย : พนางอร ยอดมัว	2548-09-30	วิทยา	มหาวิทยาลัย
6	<input checked="" type="checkbox"/> การรับรึบหนาทของผู้ป้าห้องถิ่นในการจัดการทรัพยากรธรรมชาติและสิ่งแวดล้อมชุมชน โดย : ศิริชัย ไตรสารศรี	2539	วิทยา	มหาวิทยาลัย
7	<input checked="" type="checkbox"/> การรับรึบหนาทของสมาชิกองค์การบริหารส่วนตำบลต่อการพัฒนาสาธารณสุขสุขจังหวัดจันทบุรี โดย : สุวดี ศรีสงหวง	2547-05-00	วิทยา	มหาวิทยาลัย
8	<input checked="" type="checkbox"/> การรับรึบหนาทของสื่อมวลชนผ่านมุมมองของนายคาทักษิณ ชินวัตร : กรณีศึกษารายการ นายคาทักษิณเคยกับประชาชน โดย : วดี รัชเดระเรืองมัวกุล, 2522-	2548	วิทยา	มหาวิทยาลัย
9	<input checked="" type="checkbox"/> การรับรึบหนาทขององค์การบริหารส่วนตำบลอุทัยธานีทรัพยากรธรรมชาติและสิ่งแวดล้อมจังหวัดอุทัยธานี โดย : มัชมนันท์ ช่างสวัสดิ์			
10	<input type="checkbox"/> การรับรึบหนาทขององค์การบริหารส่วนตำบลป้องกันและควบคุมโรคไข้เลือดออกในชุมชนจังหวัดอุทัยธานี โดย : ...	2542-09-09	วิทยา	มหาวิทยาลัย

Export e-mail Print

1. คลิกเลือกรายการที่ต้องการ

2. คลิก Print

3. คลิก File และ เลือก Print
