



บทความออนไลน์

5 ปัจจัยเอื้อต่อการเรียนรู้ ที่หาได้จาก Co-Learning Space

ในยุคสมัยที่นักศึกษาหรือคนทำงานทุกคน ต่างก็มีอุปกรณ์เทคโนโลยีอย่างสมาร์ทโฟนและแล็ปท็อป เป็นของตัวเอง ทำให้เรื่องของ ‘พื้นที่’ ในการนั่งทำงาน อ่านหนังสือ หรือจะเรียนรู้ ไม่จำเป็นต้องยึดติดอยู่กับที่ เดิม ๆ อย่างออฟฟิศหรือห้องสมุดอีกแล้ว

นั่นจึงทำให้เทรนด์การจัดสรรพื้นที่เพื่อการเรียนรู้โดยเฉพาะกำลังได้รับความนิยมอย่างสูง อย่างร้านกาแฟ ที่นั่งได้นาน ๆ หรือ Co-Working Space ที่มีทุกมุมเมือง เพียงแค่มีโต๊ะนั่ง มีปลั๊กเสียบ ไวไฟพร้อม ก็สามารถเปลี่ยนพื้นที่ตรงนั้นให้กลายเป็นพื้นที่แห่งการเรียนรู้หรือพื้นที่ทำงานสุดสร้างสรรค์ได้แล้ว แต่ถ้ามองลึกไปกว่านั้น ปัจจัยที่เอื้อต่อการเรียนรู้ยังไม่ได้มีเพียงเท่านั้น

จึงอยากจะชวนไปสำรวจการดีไซน์พื้นที่ของ Samyan CO-OP ซึ่งเป็น Co-Learning Space แห่งใหม่ใน โครงการสามย่านมิตรทาวน์ แบบเจาะลึกรายละเอียดทั้งแสง เสียง พื้นที่ และโลเคชัน ที่ล้วนแล้วแต่เป็นปัจจัยเอื้อต่อการเรียนรู้แบบครบถ้วน



แสงธรรมชาติ – ช่วยให้สมองปลอดโปร่ง

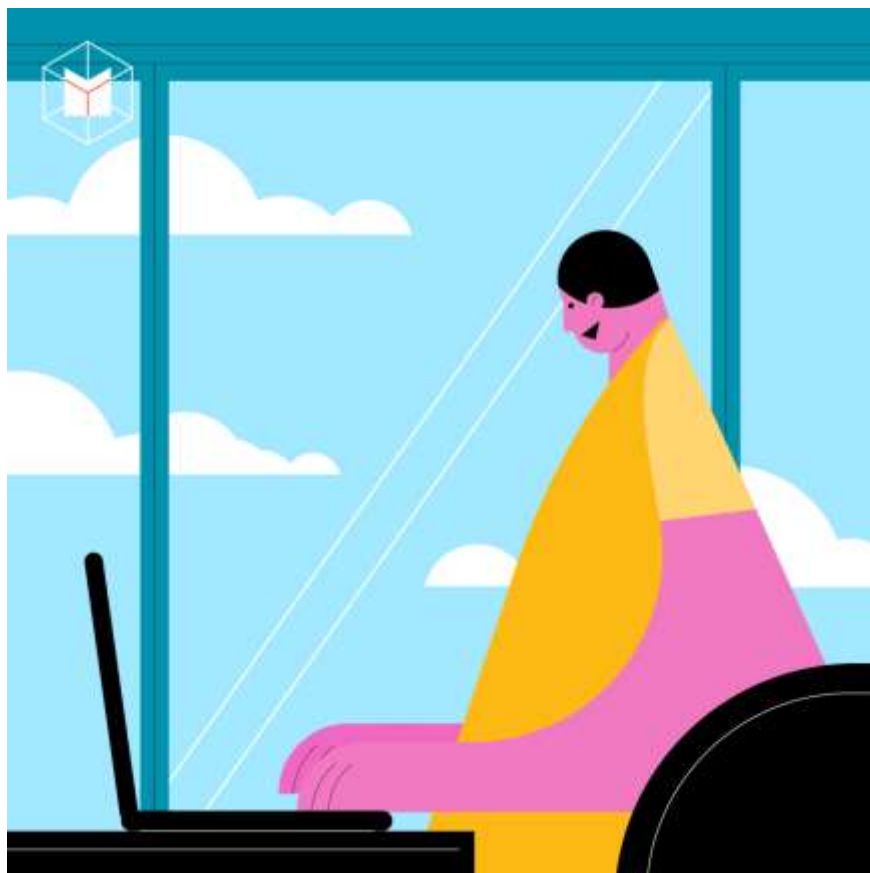

ปัจจัยแรก ๆ ที่คนทำงานส่วนใหญ่ให้ความสำคัญคือเรื่องของ แสงสว่าง เพราะเป็นสิ่งแรกที่สัมผัสได้และมีผลต่อการทำงานมากที่สุด เพราะการอุดอู้อยู่กับห้องที่เต็มไปด้วยแสงจากหลอดไฟ มีผลต่ออารมณ์และความรู้สึกในการทำงาน ทำให้อาการสมัยใหม่ออกแบบให้มีกระจกและเปิดรับแสงจากธรรมชาติภายนอกมากที่สุด แถมยังมีงานศึกษายืนยันว่า แสงธรรมชาติมีผลในเชิงจิตวิทยา ทำให้รู้สึก Productive มากขึ้น สมองปลอดโปร่ง และช่วยผ่อนคลายความเครียดได้ เรียกว่าแสงสว่างจากหลอดไฟใดก็ไม่สู้แสงธรรมชาติได้จริง ๆ

ทำให้แนวคิดในการออกแบบของ Samyan CO-OP บนพื้นที่ใหญ่กว่า 1,400 ตารางเมตร เต็มไปด้วยที่นั่ง 500 กว่าที่นั่งกระจกรอบด้าน เปิดรับแสงธรรมชาติจากภายนอกอย่างเต็มที่ โดยเฉพาะใน Open Reading Zone พื้นที่เปิดที่ทุกคนสามารถใช้ได้อย่างอิสระ โดยออกแบบมาให้ใช้แสงจากหลอดไฟน้อยที่สุดในเวลากลางวัน และ Sky Reading Zone ที่มีที่นั่งติดริมกระจก มองออกไปเห็นวิวเมืองสุดลูกหูลูกตา 180 องศา เป็นบรรยากาศอันเยี่ยมยอดที่เอื้อต่อการทำงานและการเรียนรู้



ความเงียบและบรรยากาศ – ช่วยให้มีความสามารถ



สำหรับคนที่ชอบนั่งอ่านหนังสือ หรือทำงานในร้านกาแฟ อาจจะชื่นชอบในเสียงของบรรยากาศรอบ ๆ หรือที่เรียกว่า Ambient noise ซึ่งเป็นเสียงที่ไม่ได้ตั้งใจฟัง แต่กลับทำให้สมองโฟกัสสิ่งที่อยู่ตรงหน้าได้ดีขึ้น และยังช่วยให้ความคิดสร้างสรรค์ทำงานได้ดีขึ้น ถึงขนาดมี Playlist ที่รวม Ambient noise จากสถานที่ต่าง ๆ เพื่อเปิดคลอระหว่างทำงานเลยทีเดียว ขณะเดียวกัน บางคนกลับมีสมาธิที่ดีในสภาวะเสียงที่เงียบมาก ๆ และไม่มีอะไรรบกวน ซึ่งหาได้ยากใน Public space ต่าง ๆ

แต่สำหรับ Samyan CO-OP มี Focused Zone ที่ออกแบบมาเพื่อลดการใช้เสียงโดยเฉพาะ สร้างสภาวะแวดล้อมของเสียงให้เงียบที่สุด เพื่อให้คนที่รักความเงียบโฟกัสกับงานตรงหน้าได้ดีขึ้น และถ้าอยู่กับงานมากเกินไปจนรู้สึกเครียด ที่นี่ก็มี Refreshment Area พื้นที่ไว้สำหรับผ่อนคลายโดยเฉพาะ มีทั้งเครื่องดื่มและขนมไว้คอยอำนวยความสะดวก



ความเป็นส่วนตัว – ช่วยให้การประชุมราบรื่น



การทำงานแบบเป็นทีม หัวใจสำคัญที่ทำให้งานสำเร็จคือการประชุมที่มีประสิทธิภาพ ปัจจัยหลักคือการบริหารเวลาในการประชุมให้กระชับ ไม่ยืดเยื้อ ซึ่งระยะเวลา 15-18 นาทีคือระยะเวลาที่ดีที่สุด และสิ่งที่สำคัญไม่แพ้กันคือพื้นที่ของห้องประชุมที่ต้องได้รับการออกแบบมาโดยเฉพาะ ตั้งแต่โต๊ะ เก้าอี้ แสงสว่าง ไปจนถึงความสูงของเพดานที่มีงานวิจัยบอกว่าเพดานยิ่งสูงยิ่งมีผลต่อไอเดียที่บรรเจิดมากขึ้น และสุดท้ายคือความเป็นส่วนตัวที่ช่วยให้สมาชิกในทีมสามารถแสดงความคิดเห็นได้แบบไม่เคอะเขิน

ใน Samyan CO-OP มีพื้นที่ Private Zone ซึ่งออกแบบมาสำหรับการประชุมส่วนตัวที่สงวนสิทธิ์สำหรับนักเรียนและนักศึกษา พร้อมสื่อสำหรับฟรีเซนต์แบบครบครัน ช่วยลดปัญหาการใช้พื้นที่สาธารณะในการประชุมที่ไม่เอื้อต่อการใช้เสียง ทำให้ทุก ๆ การประชุมราบรื่นและมีประสิทธิภาพ



พื้นที่จัดกิจกรรม – ช่วยต่อยอดการเรียนรู้

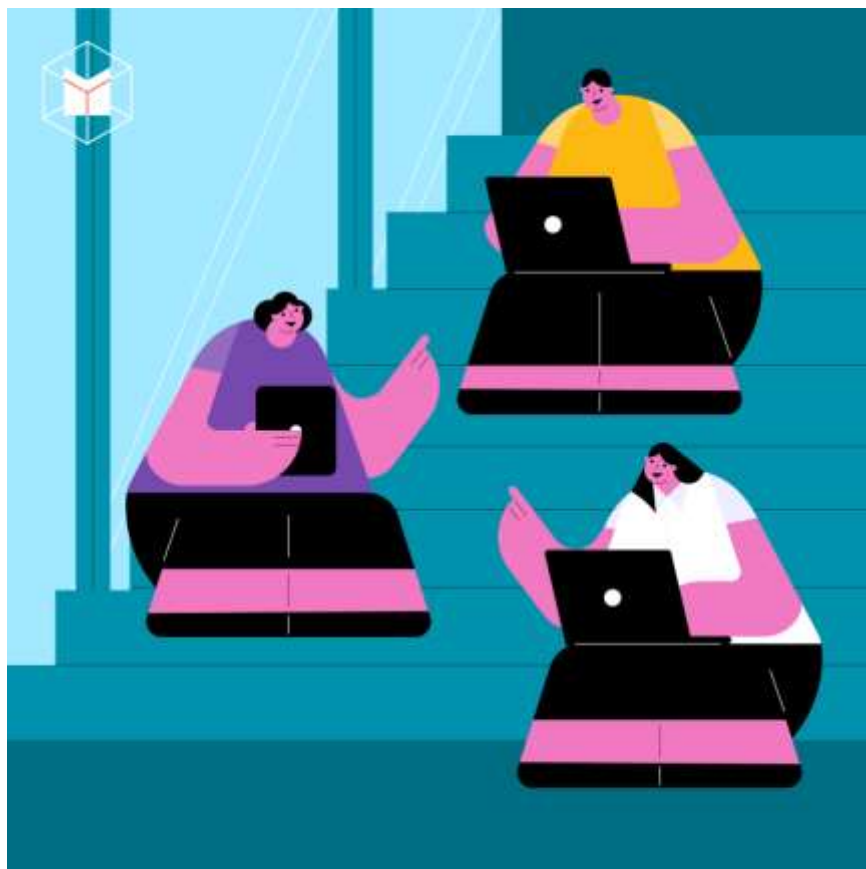

ฟังก์ชันหนึ่งที่สำคัญของ Co-Working Space คือการเป็นพื้นที่แลกเปลี่ยนและสร้างคอนเนกชันในการทำงาน แต่สำหรับ Co-Learning Space ได้เพิ่มอีกหนึ่งฟังก์ชันคือการเป็นพื้นที่เปิดสำหรับทำกิจกรรม อย่างเช่น การ Talk หรือ Workshop ที่ช่วยต่อยอดการเรียนรู้ ซึ่งเป็นการสร้าง Circular ของการเรียนรู้ที่หมุนเวียนทั้งผู้จัดและผู้เรียนให้ไม่สิ้นสุด

Amphitheatre ของ Samyan CO-OP คือพื้นที่ที่ออกแบบมาสำหรับจัดกิจกรรมต่าง ๆ ในรูปแบบของสแตนด์ออลแอมฟิเธียเตอร์ คล้ายโรงละคร รองรับผู้ชมกว่า 80 – 100 ที่นั่ง พร้อมทั้งมีการจับมือกับพาร์ทเนอร์ด้านคอนเทนต์และกิจกรรมอีกเพียบ สับเปลี่ยนหมุนเวียนให้ได้เข้าร่วมกันทุกเดือน



โลเคชัน – ช่วยให้การเดินทางสะดวกสบาย



แม้ว่า Co-Learning Space จะมีพื้นที่ที่ได้รับการออกแบบมาเป็นอย่างดี และมีปัจจัยที่เอื้อต่อการเรียนรู้ อย่างครบถ้วน แต่จะไม่มีประโยชน์เลย ถ้าพื้นที่แห่งนั้นมีปัญหาเรื่องการเดินทางที่ยากลำบาก ทำให้เวลาที่ต้อง ใช้ในการทำงานและเรียนรู้หมดไปกับการเดินทาง ยิ่งถ้าเป็นในเมืองอย่างกรุงเทพฯ แล้ว เรื่องโลเคชันเป็นปัจจัยที่ สำคัญมาก ๆ เลยทีเดียว

Samyam CO-OP ตั้งอยู่ในโลเคชันกลางเมืองอย่างสามย่าน สามารถเดินทางด้วยรถไฟฟ้า MRT มาลงที่ สถานีสามย่าน แล้วเดินถึงภายในโครงการสามย่านมิตรทาวน์ได้ทันที ซึ่งตั้งอยู่ในโซน 24 ชั่วโมง มีร้านค้า ร้านอาหาร คอยอำนวยความสะดวกอย่างครบครัน

สมัครสมาชิก Samyan CO-OP เพื่อเข้าฟรีได้ที่

iOS : <https://apple.co/2m4kmg7>

Android : <http://bit.ly/2LVGJEL>



www.fb.com/samyancoop

อ้างอิงข้อมูลจาก

<https://stunningmotivation.com/how-lighting-can-affect-your-productivity-at-work/>

<https://www.newscientist.com/article/2090717-do-you-get-your-best-work-done-in-coffee-shops-heres-why/>

<https://www.inc.com/rebecca-hinds/meetings-wasting-your-time-8-easy-changes-to-your-office-to-make-them-more-productive.html>

ที่มา <https://thematter.co/brandedcontent/samyan-co-op-01/86278>

